LTR 2-18

Akumuliatorinė akumuliatorinė žoliapjovė „LTR 2-18“ pasižymi lengvumu ir ergonomiškumu, todėl idealiai tinka vejos kraštams ir mažoms vejoms pjauti.



18V

BATTERY NOT INCLUDED

Užsakymo Nr.	1.445-460.0

- 25 cm pjovimo skersmuo, vejos pakraščių pjovimo funkcija
- Augalų apsauginis lankas, 18 V akumuliatorių platforma
- Ritė

Techniniai parametrai

EAN kodas		4066529203229
Akumuliatorinis įrenginys		1
Akumuliatorių platforma		18 V akumuliatorių platforma
Pjovimo skersmuo	**cm**	25
Krūmapjovė		Valo galvutė
Sriegio pratęsimas		automatinis
Valo geometrija		suktas
Valo skersmuo	**mm**	1,6
Apsukų greitis	**rpm**	8400
Akumuliatoriaus tipas		Li-Ion keičiamas akumuliatorius
Įtampa	**V**	18
Našumas vienam akumuliatoriaus įkrovimui*	**m**	max. 1100 (2.5 Ah) / max. 2200 (5.0 Ah)
Veikimo laikas vienu akumuliatoriaus įkrovimu	**min**	max. 25 (2.5 Ah) / max. 50 (5.0 Ah)
Spalva		Geltona
Svoris (be priedų)	**kg**	1,9
Svoris (su pakuote)	**kg**	3,2
Matmenys (I × P × A)	**mm**	945 × 317 × 928

Standartinė komplektacija

Versija: Akumuliatorius ir kroviklis neįeina į komplektaciją

Standartiniai priedai

Ritė

Augalų apsauga

Papildoma rankena

Pasukamas pjovimo mazgas

LTR 2-18, 1.445-460.0, 2026-11-19



Efektyvi pjovimo sistema

- Palengvinapjovimo darbus kampuose ir siaurose sodo vietose.
- Suktas pjovimo valas užtikrina tikslų pjovimą ir tylų darbą.



Kraštų pjovimas

- Besisukanti galvutė švariems, tiksliai nupjautiems vejos kraštams palei terasas ir takus.



Atlenkiama augalų apsauga

- Apsaugo augalus ir medžius nuo pažeidimų.

LTR 2-18, 1.445-460.0, 2026-11-19

PRIEDAI LTR 2-18
1.445-460.0

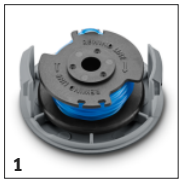
1

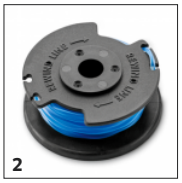
2

3, 5

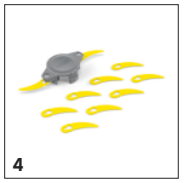
4


6, 8


7, 9


10


11


12


13


14

		Užsakymo Nr.	Aprašymas	
ŽOLIAPJOVĖ				
1,6 mm. trimerio ritė	1	2.444-014.0	Ritė su praktišku dangteliu ir susuktu žoliapjovės valu užtikrina gerus rezultatus sunkiai prieinamose vietose. Tinka LTR 18-25 Battery ir LTR 18-30 Battery modeliams.	■
Trimerio valas, 1,6 mm	2	2.445-265.0	Ritė su suktu pjovimo valu užtikrina puikius rezultatus sunkiai pasiekiamose vietose. Tinka modeliams: „LTR 2-18“, „LTR 3-18“, „LTR 18-25 Battery“ ir „LTR 18-30 Battery“.	■
1.6 mm. trys vienetai pakuotėje	3	2.444-016.0	Ritė (kurių yra trys vienetai pakuotėje) su sukto pjovimo valu užtikrina tikslius pjovimo rezultatus sunkiai prieinamose vietose. Ji tinka visiems 18 V Kärcher Battery Power platformos trimeriams. Tinka LTR 18-25 Battery ir LTR 18-30 Battery modeliams.	☐
Žoliapjovės peilių rinkinysi	4	2.444-023.0	Žoliapjovių ašmenys pašalina nepageidaujamą augaliją ir samanas net sunkiai pasiekiamose vietose. Suderinami su visomis 18 V ir 36 V „Kärcher Battery Power“ žoliapjovėmis.	☐
Trimerio valas, 1,6 mm (3 vnt. pakuotė)	5	2.445-266.0	1,6 mm pjovimo valo ritė, parduodama trijų vienetų pakuotėje, užtikrina tikslius pjovimo rezultatus sunkiai pasiekiamose vietose. Tinka „LTR 2-18“, „LTR 3-18“, „LTR 18-25 Battery“ ir „LTR 18-30 Battery“ modeliams.	☐
AKUMULIATORIAI				
Battery Power keičiama baterija 18/25	6	2.445-034.0	18 V / 2,5 Ah keičiama baterija su inovatyvia „Realaus laiko“ technologija ir LCD ekranu, kuris rodo baterijos lygį. Tinka visiems įrenginiams, kurie priklauso 18 V akumuliatorinių įrenginių platformai „Battery Power“.	☐
Battery Power keičiama baterija 18/50	7	2.445-035.0	18 V / 5.0 Ah keičiama baterija su inovatyvia „Realaus laiko“ technologija ir LCD ekranu, kuris rodo baterijos lygį. Tinka visiems įrenginiams, kurie priklauso 18 V akumuliatorinių įrenginių platformai „Battery Power“.	☐
Battery Power 18/25	8	2.445-100.0		☐
Battery Power 18/50	9	2.445-103.0		☐
Battery Power 18/80	10	2.445-106.0		☐
AKUMULIATORIŲ KROVIKLIAI				
Baterijos įkroviklis 18 V	11	2.445-032.0	Greitasis įkroviklis pakrauna Kärcher 18 V / 2.5 Ah „Battery Porwer“ keičiamą bateriją iki 80% vos per 44 minutes ir gali būti naudojamas visoms 18 V baterijoms, kurios priklauso „Kärcher Battery Power“ platformai.	☐
AKUMULIATORIŲ IR ĮKROVIKLIŲ RINKINIAI				
Rinkinys Battery Power 18/25	12	2.445-062.0	Battery Power 18/25 rinkinys, kurį sudaro keičiamas akumuliatorius Battery Power su inovatyvia realaus laiko technologija ir 18 V greitasis kroviklis. Visiems Karcher 18 V akumuliatorių platformos įrenginiams.	☐
Rinkinys Battery Power 18/50	13	2.445-063.0	18 V / 5.0 Ah Battery Power akumuliatorius ir 18 V greitasis kroviklis. Battery Power 18/50 rinkinys tinka visiems 18 V Karcher akumuliatorių platformos įrenginiams.	☐
AKUMULIATORIAI				
Akumuliatorius Battery Power+ 18/30	14	2.445-042.0	Galingas "Battery Power+" sistemos 18 V ličio jonų 3.0 Ah talpos akumuliatorius ilgalaikiam darbui. Su inovatyvia realaus laiko technologija, LCD ekranu, bei įtampos stebėjimu. IPX5.	☐

■ ☐ Turimi priedai

LTR 2-18, 1.445-460.0, 2026-11-19